

Herzlich willkommen zur 19. Mitgliederversammlung

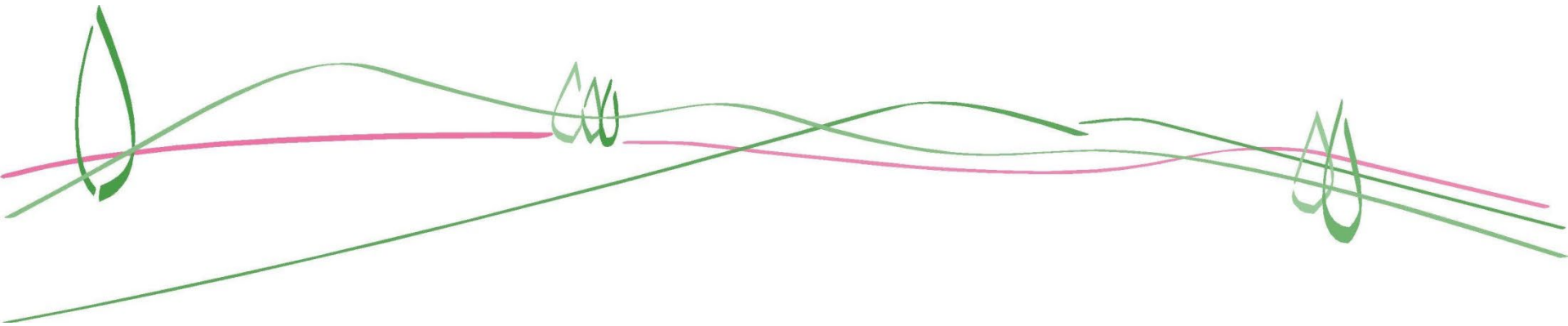

Tagesordnung 12. Juni 2024

1. Eröffnung der Mitgliederversammlung und Begrüßung durch den Vorsitzenden Herrn Olaf Muus
2. Feststellung der ordnungsgemäßen Ladung
3. Feststellung der Beschlussfähigkeit

4. Genehmigung des Protokolls 2023

Genehmigung des Protokolls der Mitgliederversammlungen vom 24.04.2023

Das Protokoll nebst Anlagen steht unter <https://naturpark-lueneburger-heide.de/service/downloads/vereinsunterlagen> zur Verfügung.

→ Stimmzettel 1

Ja:

Nein:

Enthaltung:

5. Bericht des Vorstands

- 100. Vorstandssitzung am 11. März 2024
 - mit allen HVB und Bürgermeisterinnen und Bürgermeistern der Naturparkregion, ausführliche Berichterstattung
- Erweiterung des Gebietes um 1993 ha in der Hansestadt Lüneburg ist erfolgt
 - Stadt Lüneburg ist nun besonderes Mitglied im Verein
- Erfolgreicher LEADER Prozess in der Naturparkregion Lüneburger Heide ,
 - Sehr gute Bindung der EU Mittel
- Naturpark- Förderung des Landes Nds. endet 2024
 - Fortführung der Mittel sind in Aussicht gestellt
- Erweiterung des Teams im Rahmen eines EU Projektes zum Lebenslangen Lernen,
 - Stärkung der Maßnahmen im Bereich Bildung für nachhaltige Entwicklung

5. Team der Geschäftsstelle

Mitarbeitende

- Marianne Draeger - Geschäftsstelle Vollzeit → davon 10 h befristet
- Annika Drews-Shambroom - BNE Teilzeit 20h/Woche → unbefristet
- Lina Dening – LEADER-Managerin Vollzeit → befristet 6/2029
- **Ann-Cathrin Reisberger - LEADER Teilzeit 25h/Woche → befristet 6/2029**
- Petra Reinken - NP-Partner Teilzeit 23h/Woche → befristet 12/2024
- **Katarzyna Molga - BNE Teilzeit 32h/Woche → befristet 4/2027**
- Hilke Feddersen - Geschäftsführung 20 h/ Woche → unbefristet



5. Mitgliederstand

Entwicklung der Mitgliedszahlen

104 Mitglieder

→ 1 Austritt (Todesfall)

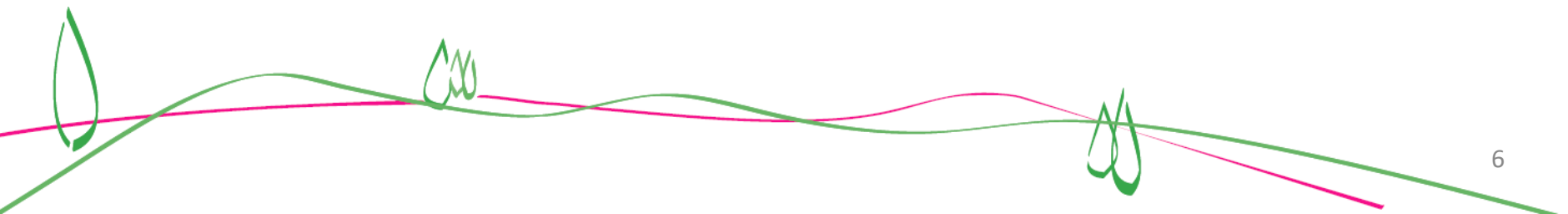

6. Bericht des Vorstands zur Kassenlage

AUSGABEN	Ist 2023	Ansatz 2023	Differenz	Erläuterungen
Personalaufwendungen Geschäftsstelle	130.619,43 €	98.000,00 €	- 32.619,43 €	Feddersen 20 h/Woche Draeger 10 h/Woche Landesförderung: 89.262,39 €
Projekteigenanteile Naturpark	101.304,40 €	114.000,00 €	- 12.695,60 €	
LEADER Regionalmanagement 2014-2020: Personal-/15%-pausch. Kosten	47.156,76 €	47.000,00 €	- 156,76 €	80% Förderung, Laufzeit bis 30.06.2023
LEADER Förderprojekt Sensibilisierung 2014-2020: lfd. Kosten LAG, Ö-Arbeit	1.999,20 €	10.000,00 €	8.000,80 €	80% Förderung, Laufzeit bis 30.06.2023
LEADER Regionalmanagement 2023-2029: Personal-/15%-pausch. Kosten	72.374,05 €	90.000,00 €	- 17.625,95 €	Pauschal-Förderung, Laufzeit bis 15.07.2029
LEADER Förderprojekt Sensibilisierung 2023-2029: lfd. Kosten LAG, Ö-Arbeit	4.579,43 €	20.000,00 €	15.420,57 €	80% Förderung der Netto-Kosten, Laufzeit bis 31.01.2025
Landschaftswerte Förderprojekt Schützen durch Wissen	29.194,81 €	25.000,00 €	- 4.194,81 €	60% Förderung, Laufzeit bis 28.02.23
NEU LEADER-Projekt Fahrradservice-Stationen	- €	187.000,00 €	187.000,00 €	EU-Mittel + Kofi-Projektpartner zzgl. Erstattung MwSt.
NEU geplant: Klimafonds	- €	50.000,00 €	50.000,00 €	80% Förderung, ab Okt. 2023
BNE-Naturpark-Schulen	22.686,49 €	- €	- 22.686,49 €	Finanzierung durch Schulen
BNE-Naturpark-Sommercamp	5.400,00 €	- €	- 5.400,00 €	
BNE-Naturpark-KITA	365,00 €	- €	- 365,00 €	
BNE-allg. Ausgaben	2.650,49 €	- €	- 2.650,49 €	Landesförderung: 1.212,89 €
Naturpark-Partnernetzwerk	4.034,81 €	- €	- 4.034,81 €	Landesförderung: 3.561,77 €
BfN Projekt Regionalökonomische Effekte (Uni Würzburg)	10.000,00 €	10.000,00 €	- €	Landesförderung: 10.000,00 €
besondere Naturparkprojekte/-aktionen	8.632,35 €	- €	- 8.632,35 €	Landesförderung: 8.632,35 €
Naturpark-Tag	3.011,88 €	- €	- 3.011,88 €	
Umsetzung 2. Natur-Filmfest	20.689,98 €	6.000,00 €	- 14.689,98 €	Werkvertrag + Sach- und Dienstleistungen Landesförderung: 6.000,00 €
Fahrzeug lfd. Kosten	3.568,17 €	4.500,00 €	- 931,83 €	Versicherung, Steuer, Diesel
GUV Hannover	931,70 €	700,00 €	- 231,70 €	
Fortbildungskosten	- €	500,00 €	500,00 €	
Miete und Nebenkosten Geschäftsstelle Winsen	9.140,59 €	11.000,00 €	- 1.859,41 €	anteilige Kosten projektbezogen zugeordnet
allg. Verwaltungskosten	8.361,53 €	3.000,00 €	- 5.361,53 €	anteilige Kosten projektbezogen zugeordnet
Bankgebühren/Solzinzen	4,26 €	400,00 €	395,74 €	
Reisekosten und Auslagen	1.015,80 €	500,00 €	- 515,80 €	anteilige Kosten projektbezogen zugeordnet Landesförderung: 476,30 €
D&O Versicherung	380,80 €	400,00 €	- 19,20 €	
Künstlersozialkasse	170,10 €	- €	- 170,10 €	anteilige Kosten projektbezogen zugeordnet
Repräsentationsaufgaben	1.122,12 €	500,00 €	- 622,12 €	
Werbung und Marketing	6.924,49 €	- €	- 6.924,49 €	Landesförderung: 6.924,49 €
Beiträge für Mitgliedschaften des Naturpark Lüneburger Heide	4.610,00 €	600,00 €	- 4.010,00 €	gegenseitige Mitgliedschaften Landesförderung: 3.800,00 €
Qualitätssicherung Routen, Naturblicke/-wunder, Ortseingangsschilder	46.836,46 €	35.000,00 €	- 11.836,46 €	Landesförderung: 14.672,87 €
Naturpark-Infostellen (TI)		500,00 €	500,00 €	
Heide-Shuttle	1.900,81 €	1.000,00 €	- 900,81 €	
Zuführung Rücklage		116.000,00 €	116.000,00 €	incl. 90.000,00 Landesförderung
Naturpark-Shop	4.974,38 €	1.500,00 €	- 3.474,38 €	
Heide-Shuttle Flyer	13.197,94 €	13.000,00 €	- 197,94 €	Finanzierung über Anzeigen
Aktiv für den Naturpark			- €	
SUMME AUSGABEN	567.838,23 €	846.100,00 €		

6. Bericht des Vorstands zur Kassenlage

EINNAHMEN	Ist 2023	Ansatz 2023	Differenz	Erläuterungen
Mitgliedsbeiträge	163.270,67 €	156.000,00 €	7.270,67 €	
Förderung für Regionalmanagement	37.500,00 €	37.500,00 €	- €	
LEADER Regionalmanagement 2014-2020: Personal-/15%-pausch. Kosten	93.013,72 €	47.000,00 €	46.013,72 €	80% Förderung und Eigenanteil, Laufzeit bis 30.06.2023
LEADER Förderprojekt Sensibilisierung 2014-2020: lfd. Kosten LAG, Ö-Arbeit	13.889,62 €	10.000,00 €	3.889,62 €	80% Förderung und Eigenanteil, Laufzeit bis 30.06.2023
LEADER Regionalmanagement 2023-2029: Personal-/15%-pausch. Kosten	- €	72.000,00 €	72.000,00 €	80% Förderung, Laufzeit ab 01.07.2023
LEADER Förderprojekt Sensibilisierung 2023-2029: lfd. Kosten LAG, Ö-Arbeit	- €	16.000,00 €	16.000,00 €	80% Förderung, Laufzeit bis 31.01.2023
Landschaftswerte Förderprojekt BNE Umsetzung	117.873,54 €	52.000,00 €	65.873,54 €	84,99% Förderung, Laufzeit bis 31.12.2022
Landschaftswerte Förderprojekt Aktiv für den Naturpark	62.777,32 €	65.000,00 €	- 2.222,68 €	60% Förderung, Laufzeit bis 31.12.2022
Landesförderung Naturparke 2019 - 2024 (100% Förderung)	136.126,05 €	90.000,00 €	46.126,05 €	Vollfinanzierung Landesmittel
Landschaftswerte Förderprojekt Schützen durch Wissen	64.509,50 €	64.000,00 €	509,50 €	60% Förderung, Laufzeit bis 28.02.23
NEU LEADER-Projekt Fahrradservice-Stationen	- €	187.000,00 €	- 187.000,00 €	EU-Mittel + Kofi-Projektpartner zzgl. Erstattung Mwst.
NEU geplant: Klimafonds	- €	- €	- €	Förderung, ab Sept. 2023
BNE-Naturpark-Schulen	17.460,00 €	- €	17.460,00 €	Eigenanteile der Schulen, Spenden
BNE-Sommercamp	5.400,00 €	- €	5.400,00 €	Elternbeiträge, Spenden
BNE allgemein	6.700,00 €	- €	6.700,00 €	Zuwendungen VDN, Spenden
Förderung Umsetzung 2. Natur-Filmfest	8.736,00 €	- €	8.736,00 €	
Naturpark-Partner Netzwerk	1.062,90 €	- €	1.062,90 €	Standgebühr Reg. Spektakel
Zinsen für Bankguthaben	519,77 €	- €	519,77 €	
Künstlersozialkasse	309,12 €	300,00 €	9,12 €	Erstattung aufgrund Vorauszahlungen 2022
Mieteinnahme Bulli	184,64 €	- €	184,64 €	
zweckgebundene Spenden	100,00 €	- €	100,00 €	
Sonstige Spenden	288,00 €	- €	288,00 €	
Honorareinnahmen/Aufwandsentsch.	297,50 €	- €	297,50 €	Ehrenamtsaktion NNL/Naturstrom
Qualitätssicherung Routen, Naturblicke, Ortseingangsschilder	16.237,90 €	35.000,00 €	- 18.762,10 €	VNE und Kommunen
Naturpark-Shop	1.515,82 €	1.000,00 €	515,82 €	
Heide-Shuttle Flyer	13.824,00 €	13.000,00 €	824,00 €	Guthaben aus Vorjahren: 2.0406,01 €
Aktiv für den Naturpark	150,00 €	300,00 €	- 150,00 €	Gebühr für Verlinkung
Entnahme Rücklage				
SUMME Einnahmen	761.746,07 €	846.100,00 €		

6. Bericht des Vorstands zur Kassenlage

Naturparkregion Lüneburger Heide e.V. Gewinn und Verlust 2023

Endbestände per 31.12.2023

Sparkasse Harburg-Buxtehude Giro	3.080,25 €	
Sparkasse Harburg-Buxtehude Festgeld	169.123,33 €	
Volksbank Lüneburger Heide Giro	850,55 €	
Volksbank Lüneburger Heide Festgeld	<u>25.651,48 €</u>	
		198.705,61 €

Anfangsbestände per 01.01.2023

Sparkasse Harburg-Buxtehude Giro	4.557,25 €	
Sparkasse Harburg-Buxtehude Festgeld	5,45 €	
Volksbank Lüneburger Heide Giro	34,63 €	
Volksbank Lüneburger Heide Festgeld	<u>200,44 €</u>	
		<u>4.797,77 €</u>
Endbestand - Anfangsbestand		<u>193.907,84 €</u>

Summe Ausgaben	567.838,23 €	
abzgl. Summe Einnahmen	<u>761.746,07 €</u>	
		<u>- 193.907,84 €</u>
Differenz		<u><u>0,00 €</u></u>

7. Bericht zur Kassenprüfung 2023

An den
Verein Naturparkregion Lüneburger Heide e. V.
Schloßplatz 6
21423 Winsen (Luhe)

Prüfbericht zur Kassenprüfung im Rahmen des Jahresabschlusses 2023

Sehr geehrte Damen und Herren,

für den Verein Naturparkregion Lüneburger Heide e.V. wurden wir, die Unterzeichner Herr Dietmar Meyer (Samtgemeinde Gellersen) und Herr Oliver Eggers (Samtgemeinde Hanstedt) zu Kassenprüfern bestellt.

Am 21. März 2024 führten wir Kassenprüfung für das Rechnungsjahr 2023 durch.

Inhalt war die Überprüfung der wirtschaftlichen Verhältnisse des Vereins, die Ordnungsgemäßheit der Geschäftsführung des Vorstandes sowie die ordnungsgemäße und vollständige Buchführung im Geschäftsjahr 2023.

Seitens des Vorstandes wurden den Kassenprüfern alle notwendigen Bücher, Belege, Kontoauszüge etc. zur Verfügung gestellt. Den Unterzeichnern wurden bereitwillig und erschöpfend Auskünfte über die Geschäftsvorfälle gegeben.

Folgende Prüfungshandlungen wurden stichprobenartig durchgeführt:

- q Abgleich der Bankbestände mit der Buchführung
- q Wirtschaftlichkeit (Skonti ausgenutzt, keine Mahn- und Inkassogebühren entstanden, ausstehende Forderungen angemessen eingefordert?)
- q Stichprobenartige Belegprüfung

Die Prüfung ergab nach Auslegung der Kassenprüfer keine Beanstandungen.

Abschließend kommen die Unterzeichner zu dem Ergebnis, dass die Geschäftsführung und die Buchführung, in dem der Prüfung zugrunde liegenden Geschäftsjahr 2023 ordnungsgemäß sind und der Beschlussfassung über den Jahresabschluss 2023 sowie der Entlastung des Vorstandes nichts entgegenstehen.

Hanstedt, den 21. März 2024



Oliver Eggers
1. Kassenprüfer



Dietmar Meyer
2. Kassenprüfer

8. Entlastung des Vorstandes

Entlastung des Vorstandes

→ **Stimmzettel 3**

Ja:

Nein:

Enthaltung:

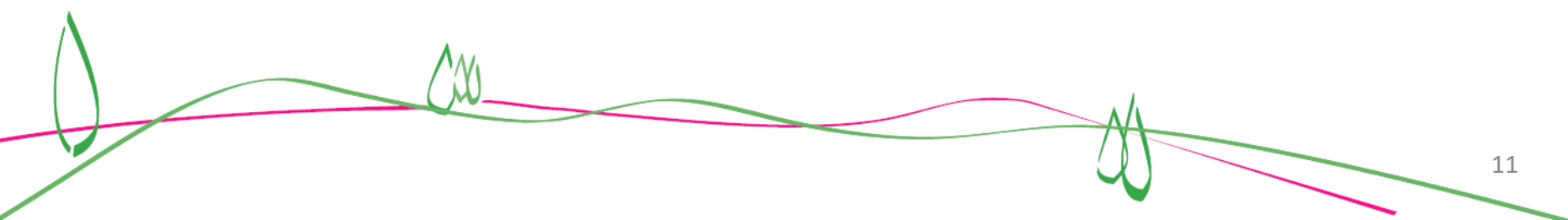

9. Wahl eines Kassenprüfenden

Wahl eines Kassenprüfenden (jetzt Oliver Eggers)

→ **Stimmzettel 4**

Vorschlag: Mark Söhnholz, Stadt Schneverdingen

weitere Vorschläge: _____

→ Ja:

→ Nein:

→ Enthaltung:

10. Wahlen für Positionen des Vorstands

10.a – 10.e Erläuterungen zur Wahl und Vorschlag zum Vorgehen bei den Wahlen

Vorschlag:

Vorausgesetzt es gibt keine weiteren Wahlvorschläge, werden die fünf
Vorstandspositionen nebst der Vertretungen en bloc gewählt.

Ja:

Nein:

Enthaltung:

10.a Wahl stellv. Vorstandsvorsitzenden

10.a Wahl einer/eines Vorstandsvorsitzenden (jetzt Olaf Muus) und einer persönlichen Vertretung (jetzt Wolfgang Krause) für 2 Jahre – jetzt aus dem Landkreis Harburg

→ *Stimmzettel 5*

Vorschlag:

- Vorstandsvorsitzender **Steffen Gärtner SG Gellersen** und
- persönlicher Vertreter **Christoph Palesch SG Amelinghausen**, Kommunalvertreter aus dem Landkreis Lüneburg

weitere Vorschläge: _____

Ja:

Nein:

Enthaltung:

10.b Wahl stellv. Vorstandsvorsitzenden

10.b Wahl eines Beisitzenden aus dem Landkreis Lüneburg (jetzt Christoph Palesch) und einer persönlichen Vertretung (jetzt Steffen Gärtner) für 2 Jahre

→ **Stimmzettel 5**

Vorschlag:

- Beisitzende **Inga Masemann, Landkreis Lüneburg** und
- persönliche Vertreterin **Dorte Nette, Landkreis Lüneburg**

weitere Vorschläge: _____

Ja:

Nein:

Enthaltung:

10.c Wahl eines Beisitzenden aus dem LK Harburg

10.c Wahl einer/s Beisitzenden aus dem Landkreis Harburg (jetzt Josef Nießen) und einer persönlichen Vertretung (jetzt Claudia von Ascheraden) für 2 Jahre

→ *Stimmzettel 5*

Vorschlag:

- Beisitzender **Josef Nießen**, Landkreis Harburg
- Persönliche Vertreterin **Claudia von Ascheraden** SG Jesteburg

weitere Vorschläge: _____

Ja:

Nein:

Enthaltung:

10.d Wahl eines Beisitzenden aus dem Bereich der Landwirtschaft



10.d Wahl einer/eines Beisitzenden aus der Landwirtschaft

(jetzt Holger Bockelmann) und einer persönlichen Vertretung (jetzt Carsten Hövermann) für 2 Jahre

→ **Stimmzettel 5**

Vorschlag:

- Holger Bockelmann, Bispingen
- Carsten Hövermann, Kirchgellersen

weitere Vorschläge: _____

Ja:

Nein:

Enthaltung:

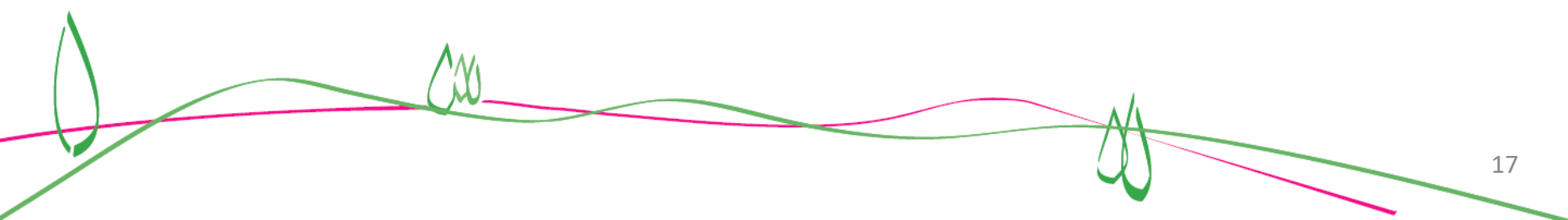

10.e Wahl eines Beisitzenden für den VNP

10.e Wahl einer/eines Beisitzenden aus dem VNP

(jetzt Marc Sander) und einer persönlichen Vertretung (jetzt Steffen Albers)
für 2 Jahre

→ **Stimmzettel 5**

Vorschlag:

- Marc Sander, Bispingen
- Steffen Albers, Bispingen

weitere Vorschläge: _____

Ja:

Nein:

Enthaltung:

10.b Wahl stellv. Vorstandsvorsitzenden

10.f Wahl eines stellvertretenden Vorstandsmitglieds (jetzt Inga Masemann) und einer persönlichen Vertretung (jetzt Dorte Nette) aus dem Landkreis Lüneburg für 2 Jahre

→ *Stimmzettel 5*

Vorschlag:

- stellv. Vorstandsmitglied **Olaf Muus, SG Hanstedt** und
- persönlicher Vertreter **Wolfgang Krause, SG Salzhausen**

weitere Vorschläge: _____

Ja:

Nein:

Enthaltung:

10. a-f en bloc Vorstandswahlen

- 10a. Wahl einer/eines Vorstandsvorsitzenden (für 2 Jahre)
→ Vorschlag: Steffen Gärtner und Christoph Palesch
- 10b. Wahl einer/eines Beisitzenden LK LG (für 2 Jahre)
→ Vorschlag: Inga Masemann und Dorte Nette
- 10c. Wahl einer/eines Beisitzenden aus dem LK Harburg (für 2 Jahre)
→ Vorschlag: Josef Nießen und Claudia von Ascheraden
- 10d. Wahl einer/eines Beisitzenden aus der Landwirtschaft (für 2 Jahre)
→ Vorschlag Holger Bockelmann und Carsten Hövermann
- 10e. Wahl einer/eines Beisitzenden vom VNP (für 2 Jahre)
→ Vorschlag Marc Sander und Steffen Albers
- 10f. Wahl einer/eines stellv. Vorstandsvorsitzenden (für 2 Jahre)
→ Vorschlag: Olaf Muus und Wolfgang Krause

Ja:

Nein:

Enthaltung:

10. a-f Vorstandswahlen

Nehmen alle Gewählten die Wahl an ?

Alle vorab genannten Kandidat:innen stimmen einer Wahl zu.

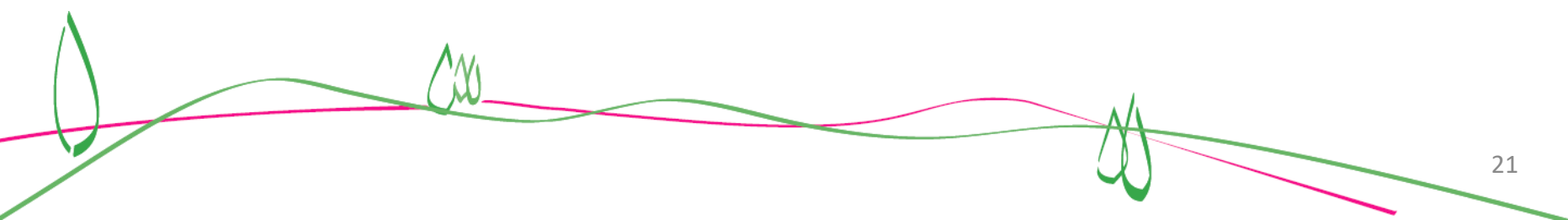

11. Haushalt 2024

Ausgaben	2024 Gesamt-Ausgaben	2024 davon Fördermittel /Drittmittel	2024 davon Naturpark-Mittel	Ansatz 2023	Erläuterungen
Personalaufwendungen Geschäftsstelle	181.000,00 €	82.000,00 €	99.000,00 €	98.000,00 €	Förderung über Landesmittel Fe 30.000 Pauschale PR 20 h/Woche ADS 20 h/Woche und MD 20 h/Woche incl. Ø 11,5% Tarifierhöhung
Sach-/Dienstleistungen für BNE, NP Partner, bes. Projekte, Geschäftsstelle	31.000,00 €	31.000,00 €	- €	90.000,00 €	100 % Förderung über Landesmittel
LEADER ReM: Personal- und 15%- pauschalierte Kosten 2023- 2029	152.000,00 €	121.600,00 €	30.400,00 €	90.000,00 €	80% Förderung EU / 20 % Eigenmittel Dening 39 h/Woche Reisberger 25 h/Woche Draeger 9 h/Woche
LEADER Projekt des ReM Sensibilisierung: lfd. Kosten LAG, Öffentlichkeitsarbeit 2023-2029	89.000,00 €	71.200,00 €	17.800,00 €	20.000,00 €	80% Förderung EU / 20 % Eigenmittel Sach und Dienstleistungen Projekte durch die Geschäftsstelle und die LAG zu definieren
NEU LEADER-Projekt Fahrradservice-Stationen	175.000,00 €	175.000,00 €	- €	- €	80% Förderung EU / 20 % Kofi der Kommunen nur Zwischenfinanzierung - keine Eigenbeteiligung
NEU: LEADER-Projekt Lebenslanges Lernen / ZNL	68.000,00 €	54.000,00 €	14.000,00 €	- €	80% Förderung EU / 20 % Eigenmittel Start voraussichtlich April 2024 - bis Ende 2026
NEU: Etablierung eines Klimafonds	120.000,00 €	96.000,00 €	24.000,00 €	- €	80% Förderung Land Nds / 20 % Eigenmittel Sach- und Dienstleistungen ab Nov. 2023 bis Nov. 2024
NEU: Projekt Mikrobiologie der NP-Partner und Regionalen Produkte Partner	50.000,00 €	40.000,00 €	10.000,00 €	- €	80% Förderung Bund / 20 % Eigenmittel NN 10h/Woche zzgl. Sach-/Dienstleistungen ab März 2024 bis Ende 2025
Fahrzeug lfd. Kosten	5.000,00 €	- €	5.000,00 €	- €	Versicherung, Steuer, Tankkosten für VW Bus
GUV Hannover	950,00 €	- €	950,00 €	700,00 €	Versicherung
Miete und Nebenkosten Geschäftsstelle Winsen	20.000,00 €	- €	20.000,00 €	11.000,00 €	anteilige Kosten für RM werden der LEADER Position zugeordnet
allg. Verwaltungskosten	5.000,00 €	- €	5.000,00 €	3.000,00 €	Kosten projektbezogen zugeordnet
Soll-Zinsen Girokonto	- €	- €	- €	- €	Liquiditätssengpässe aufgrund der Erstattungsverfahren
D&O Versicherungen	400,00 €	- €	400,00 €	400,00 €	
Künstlersozialkasse	800,00 €	- €	800,00 €	- €	Beitrag 2023 und Vorauszahlungen
Beiträge für Mitglied- schaften des Naturpark Lüneburger Heide	5.000,00 €	3.850,00 €	1.150,00 €	500,00 €	VDN (über Landesmittel), wechselseitige Mitgliedschaften VNP, Wanderfreunde, Heidehöfe, HeideKultour
Zwischensumme fix	903.150,00 €	674.650,00 €	228.500,00 €		
Reisekosten und Auslagen	500,00 €	- €	500,00 €	500,00 €	
Fortbildungen	500,00 €	- €	500,00 €	500,00 €	
Repräsentationsaufgaben	5.000,00 €	- €	5.000,00 €	500,00 €	Mehrausgaben: 18. Jahre, 18 Orte, 18 Aktionen Erweiterung Lüneburg
Werbung und Marketing Qualitätssicherung Routen, Naturblicke-/wunder, Ortseingangsschilder	5.000,00 €	- €	5.000,00 €	- €	Broschürendruck
Naturpark-Infostellen (TI)	17.200,00 €	- €	17.200,00 €	35.000,00 €	ohne Personalkosten
Heide Shuttle	200,00 €	- €	200,00 €	500,00 €	Touristiker-Treffen, Material
Heide Shuttle	500,00 €	- €	500,00 €	1.000,00 €	
Naturpark-Shop	1.500,00 €	- €	1.500,00 €		Einkauf
Heide-Shuttle Flyer	12.000,00 €	12.000,00 €	- €	13.000,00 €	Druck des Flyers, finanziert durch Anzeigen
Zuführung Rücklage					Kassenbestand 1.1.2024 = 198.705,61 €
Zwischensumme variabel	42.400,00 €	12.000,00 €	30.400,00 €		
SUMME Ausgaben	945.550,00 €	686.650,00 €	258.900,00 €	364.600,00 €	

11. Haushalt 2024

Einnahmen	2024 Gesamt - Einnahmen	2024 davon Fördermittel /Drittmittel	2024 davon Naturpark-Mittel	Ansatz 2023	Erläuterungen
Mitgliedsbeiträge	165.000,00 €	- €	165.000,00 €	156.000,00 €	= 99.000 € (siehe Ausgaben) Personalaufwendungen, die nicht durch Förderung gedeckt sind Feddersen 20 h/Woche Draeger 20 h/Woche
Landesförderung Naturparke 2019-2024	113.563,00 €	113.563,00 €	- €	100.000,00 €	das sind 100% Förderung Land Reinken 20 h/Woche, Drews-Sh. 20 h/Woche Draeger 10 h/Woche Projekte BNE, Partner, Geschäftsstelle
Förderung für Regionalmanagement	37.500,00 €	37.500,00 €	- €	37.500,00 €	Zuschüsse der Landkreise Harburg, Heidekreis und Lüneburg
LEADER ReM: Personal- und 15%- pauschalierte Kosten 2023- 2029	152.000,00 €	121.600,00 €	30.400,00 €	72.000,00 €	80% Förderung EU für 2. Halbjahr 2023 und 1. Halbjahr 2024 Denig 39 h/Woche Reisberger 25 h/Woche Draeger 9 h/Woche
LEADER Projekt des ReM Sensibilisierung: lfd. Kosten LAG, Öffentlichkeitsarbeit 2023-2029	- €	- €	- €	16.000,00 €	80% Förderung EU, Mittelabruf 01.2025 Sach und Dienstleistungen Projekte durch die Geschäftsstelle und die LAG zu definieren
NEU LEADER-Projekt Fahrradservice-Stationen	175.000,00 €	175.000,00 €	- €	- €	das sind 80% Förderung EU + 20% Kofi + MwSt nur Zwischenfinanzierung, keine Eigenbeteiligung
NEU: LEADER Projekt Lebenslanges Lernen / ZNL	68.000,00 €	54.000,00 €	14.000,00 €	- €	das sind 80% Förderung EU Personal, Dienst- und Sachleistungen
NEU: Etablierung eines Klimafonds	120.000,00 €	96.000,00 €	24.000,00 €	- €	das sind 80% Förderung Land Nds Sach- und Dienstleistungen ab Nov. 2023 bis Nov. 2024
NEU: Projekt Mikrologistik der NP-Partner und Regionalen Produkte Partner	50.000,00 €	40.000,00 €	10.000,00 €	- €	das sind 80% Förderung Bund NN 10h/Woche zzgl. Sach-/Dienstleistungen ab März 2024 bis Ende 2025
Zwischensumme fix	881.063,00 €	637.663,00 €	243.400,00 €		
Qualitätssicherung Routen, Naturblicke-/wunder, Ortseingangsschilder	17.200,00 €	16.000,00 €	1.200,00 €		Kofi Kommunen und VNE
Naturpark-Shop	1.500,00 €	- €	1.500,00 €		Erlöse aus Naturpark-Shop
Heide-Shuttle Flyer	12.000,00 €	12.000,00 €			Einnahmen aus Anzeigenverkauf
Aktiv für den Naturpark	300,00 €	- €	300,00 €		Einnahme aus Gebühr für Verlinkung
Zwischensumme variabel	31.000,00 €	28.000,00 €	3.000,00 €		
Entnahme Rücklage	- €	- €	33.487,00 €		Kassenbestand 31.12.2024 = 165.518,00 €
Summe Einnahmen	945.550,00 €	665.663,00 €	279.887,00 €	- €	

11. Beschluss Haushalt 2024

Beschlussfassung über den Haushaltsplan für das Jahr 2024

→ **Stimmzettel 6**

Ja:

Nein:

Enthaltung:

12. Ihre Anfragen und Anregungen

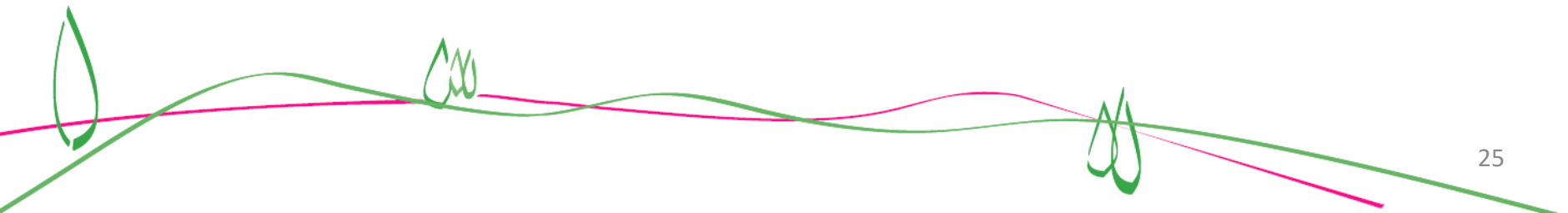

Wir freuen uns, dass Sie dabei sind 😊

